

前 156-1 後・新

地積測量圖
建 物 平 面 圖
各 階 平 面 圖

地積番号	156-45, 156-1
土地の所在	鹿兒島市宇宿町

198707

日之出町

156番地位置図

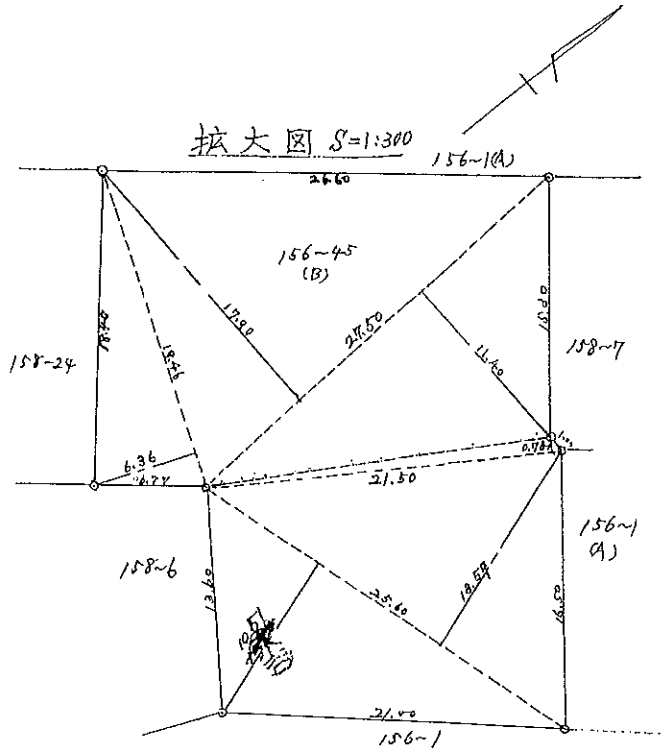
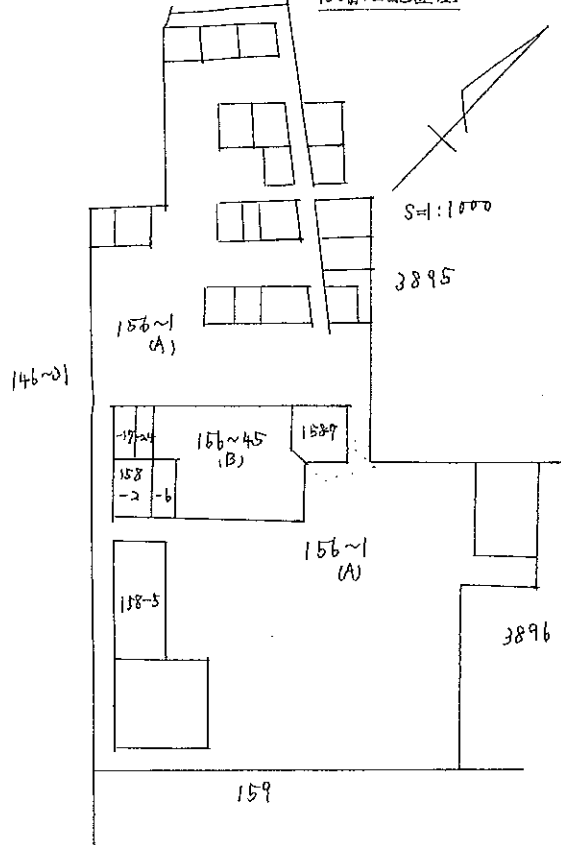

求積 $19.46 \times 6.36 \times \frac{1}{2} = 61.8828$
 $27.50 \times 17.90 \times \frac{1}{2} = 246.125$
 $27.50 \times 11.40 \times \frac{1}{2} = 156.75$
 $21.50 \times 0.78 \times \frac{1}{2} = 8.385$
 $25.60 \times 13.57 \times \frac{1}{2} = 173.696$
 $25.60 \times 10.51 \times \frac{1}{2} = 134.528$
 計 $781.3668 \div 781.36m^2$

縮 尺

$\frac{1}{1000}$ 及 $\frac{1}{300}$

昭和四四年三月廿七日
 作製者 鹿兒島市下荒田町五五番地
 永吉静雄
 土地家屋調査士
 申請人 大栄土地株式会社
 代表取締役 米盛庄太郎

544-3-29

198744

前 156-45 後・新

地積測量図

地番	156-45 156-88
----	------------------

土地の所在	鹿児島市日之出町
-------	----------

ポイント：② 156-88			
フコウ	テイソウ	タカ	ヒキ
イ	19.02 X	3.93	= 74.7486
ロ	19.02 X	4.95	= 94.1490
		合計	= 168.8976
		1/2	= 84.4488
		地積	= 84.44 m ²

ポイント：④ 156-45	
コウホク	ソウカイ
761.3668	- 84.4488
	= 696.9180
	地積 = 696.91 m ²

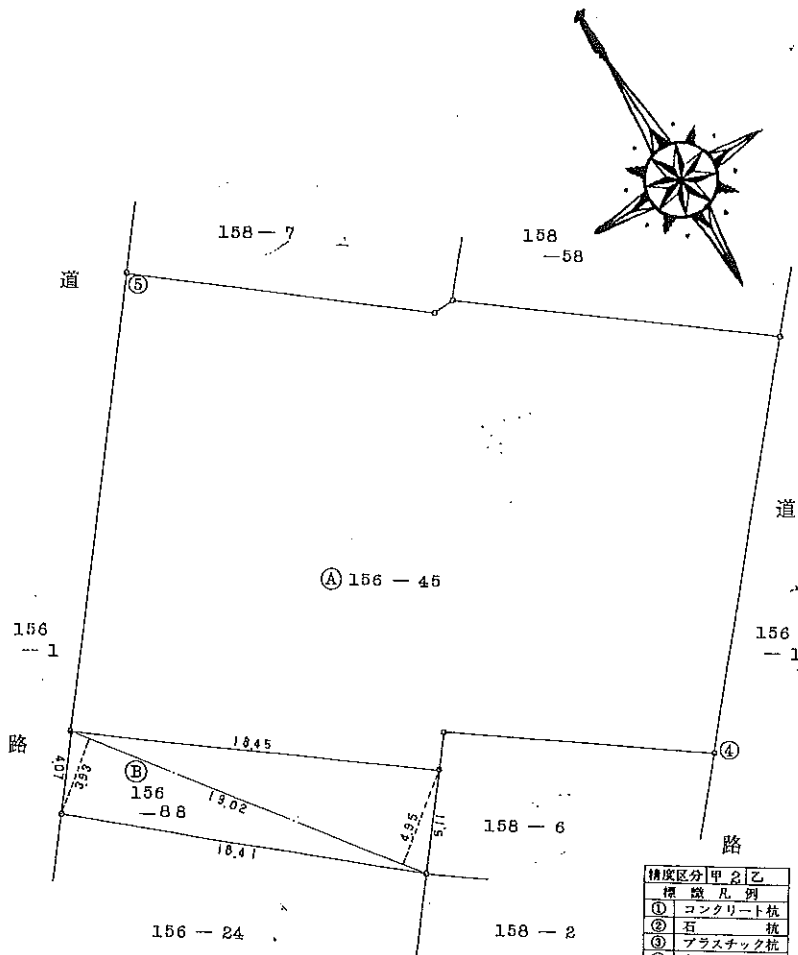

精度区分	甲	乙
標	凡	例
①	コンクリート	杭
②	石	杭
③	プラスチック	杭
④	金属製	
⑤	測	
○		

(日調連9)

(日加樹)

作製者 鹿児島市下荒田四丁目3番30号 平成元年1月26日作製
土地家屋調査士 大津辰樹

申請人 真砂畜産株式会社 代表取締役 真砂知巳

縮尺 1/250

(日本土地家屋調査士会連合会用紙)

前 156-3 後・(新) 156-24, 156-1 地 積 測 量 図
 土 地 所 在 図

地 番 156-~~24~~, 156-3

土地の所在 鹿兒島市 ~~荒田町~~

198689 日之出町

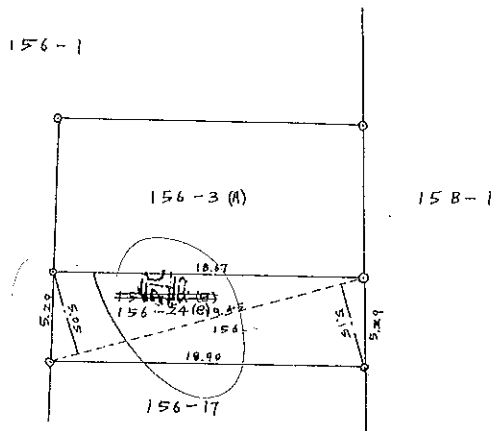

求積 (1) $19.45 \times (5.15 + 5.05) \frac{1}{2} = 99.195$
 $\approx 99 \text{ m}^2$



昭和四三年五月六日
 作製年月日

53.5.8

作製者

鹿兒島市下荒田町五五番
 永吉静雄

土地調査士
 申請人

米盛庄司



縮尺 1/300